

La pandèmia ha colpejat la salut mental dels professionals de residències i centres socio-sanitaris, imposant exigències extraordinàries.

A més a més, és un col·lectiu que duu a terme tasques de gran demanda emocional i física, amb presència d'esgotament emocional i escàs reconeixement social.

Cal prestar una atenció especial a les necessitats de suport emocional.

REPICAL ÉS UN PROJECTE D'INVESTIGACIÓ QUE TÉ PER OBJECTIU MILLORAR I PROMOURE LA SALUT EMOCIONAL I EL BENEESTAR ENTRE EL COL·LECTIU DE PROFESSIONALS DE RESIDÈNCIES I CENTRES SOCIO-SANITARIS.

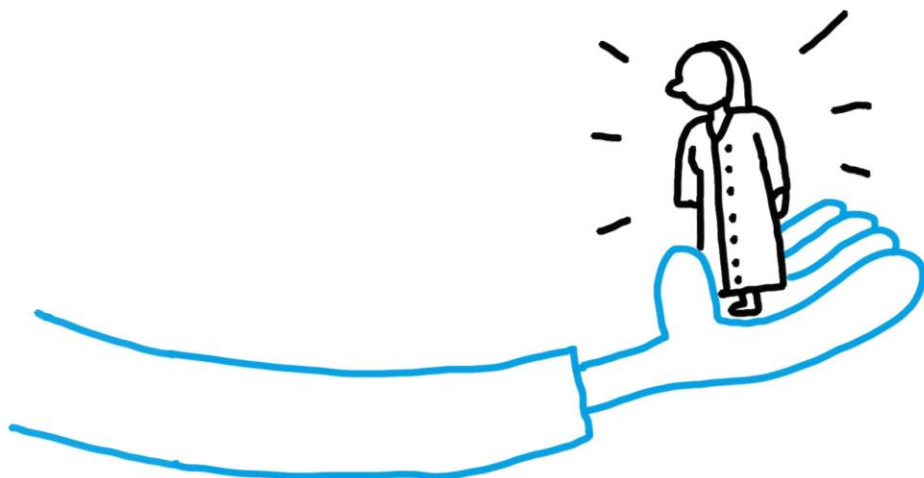

JAVIRROYO X REPICAL X PSSJD X FSJD

T'INTERESSA:

SI ETS UN/A PROFESSIONAL DE RESIDÈNCIES O CENTRES SOCIO-SANITARIS.

SI ETS AMIC O FAMILIAR D'AQUESTES PROFESSIONALS I VOLS COMPARTIR AQUESTA INFORMACIÓ.

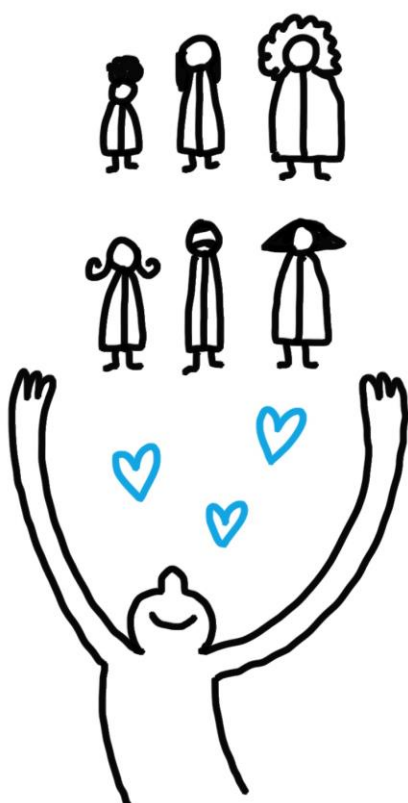

JAVIRROYO X REPICAL X PSSJD X FSJD

L'ESTUDI CONSISTEIX EN REALIZAR UNA INTERVENCIÓ EN SALUT MENTAL, QUE SERÀ ESGLAONADA:

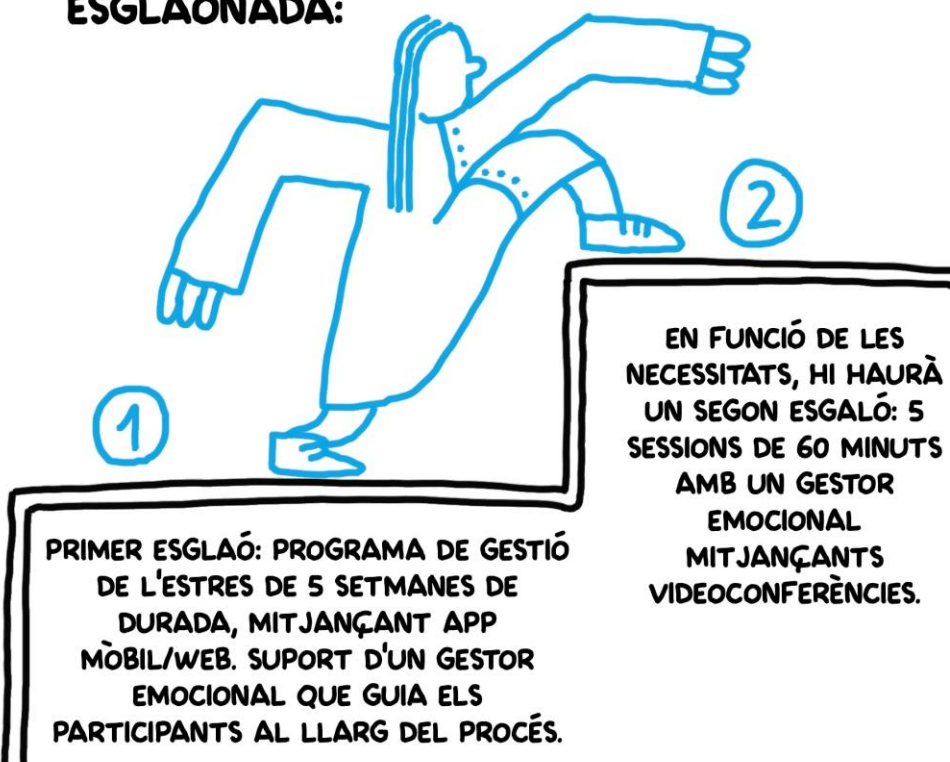

JAVIRROYO X REPICAL X PSSJD X FSJD

REQUISITS PER PARTICIPAR

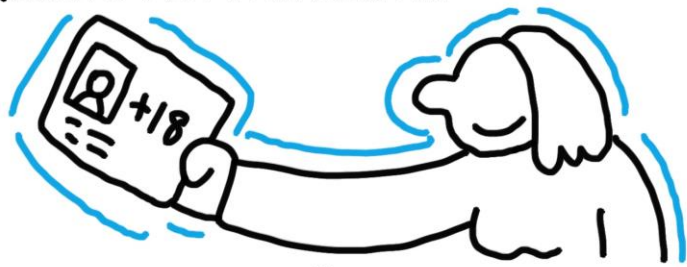

TENIR 18 ANYS O MÉS

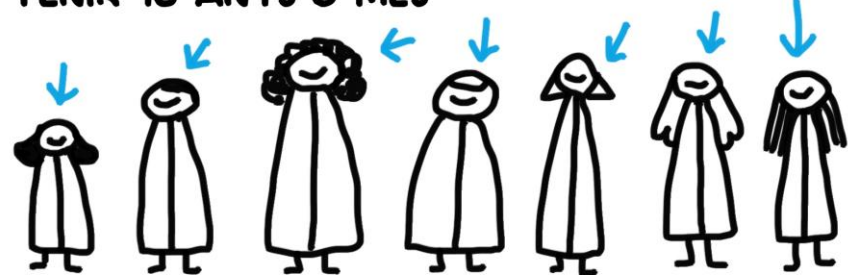

FORMAR PART DEL COL·LECTIU DE PROFESSIONALS DE RESIDÈNCIES O CENTRES SOCIO-SANITARIS DE CATALUNYA.

JAVIRROYO X REPICAL X PSSJD X FSJD

COM PARTICIPAR?

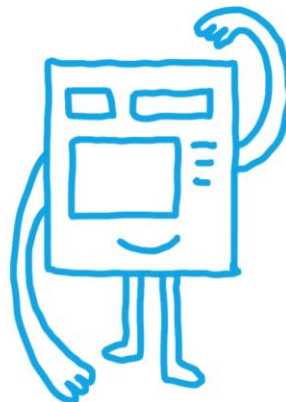

VISITA LA PÀGINA WEB I ENVAIA EL FORMULARI AMB LES TEVES DADES: [HTTPS://WWW.REPICAL.COM/](https://www.repical.com/)



UNA VEGADA HAGIS ENVIAT EL FORMULARI, SE'T TRUCARÀ PER ACABAR D'AVUIAR SI ES CUMPLEIXEN ELS CRITERIS D'INCLUSIÓ A L'ESTUDI.

JAVIRROYO X REPICAL X PSSJD X FSJD